

Accès réservé au secours

CONSTRUCTION D'UNE CRECHE  
AU PALAIS DE L'ALMA

11, Quai Branly - 75007 PARIS

MAITRE D'OUVRAGE		MAITRISE D'OEUVRE	
PRESIDENCE DE LA REPUBLIQUE ATELIER REGIS ROUDIL ARCHITECTES 11 quai Branly - 75007 PARIS T : 01 42 82 87 03		ARCHITECTE BUREAU Pascal Roudil 11 quai Branly - 75007 PARIS T : 01 42 82 87 03	
INTERVENANTS		BET	
ALPS COMPOS		VESIERE - BET STRUCTURE	
B22 - BET FLUIDES		ECO+ CONSTRUIRE - ECONOMISTE	
EXCEL SECURITE		VIASONORA - BET ACOUSTIQUE	
EODD - BET ENVIRONNEMENTAL HOE			

REFERENCE ALTIMETRIQUE NGF	DCE
----------------------------	-----

PLAN RDC	ZONE: TZ
PIECES GRAPHIQUES	PLANCHER: A01
	DATE: 11/2020
	ECHEL: 1/50

R	A	A	L	M	D	C	E	P	L	0	1	0	0	0	A	1
Estimé	Projet	Phase	Typologie	Zone	Projet	Niveau	Site	Projet	Niveau	Site	Projet	Niveau	Site	Projet	Niveau	Site











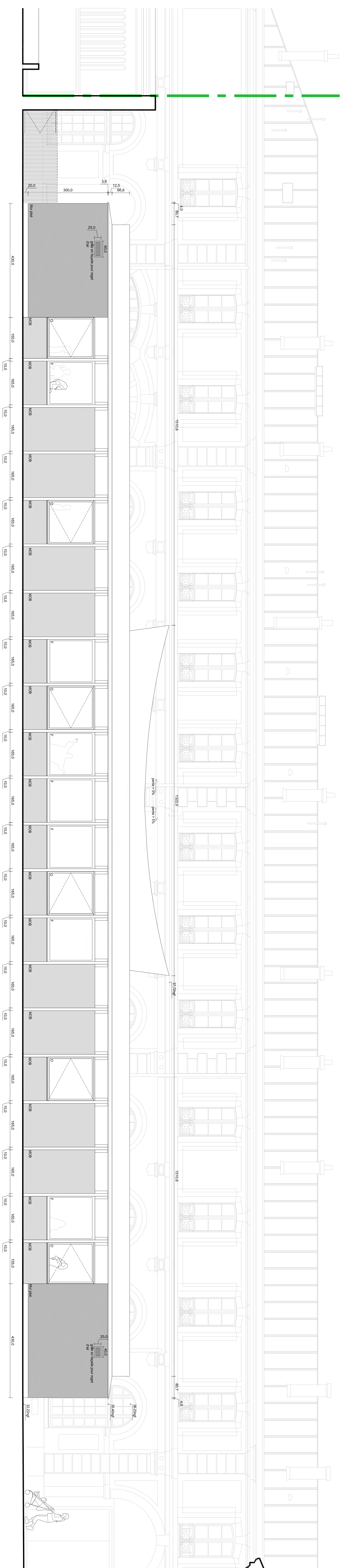

**EL1: Façade sud**

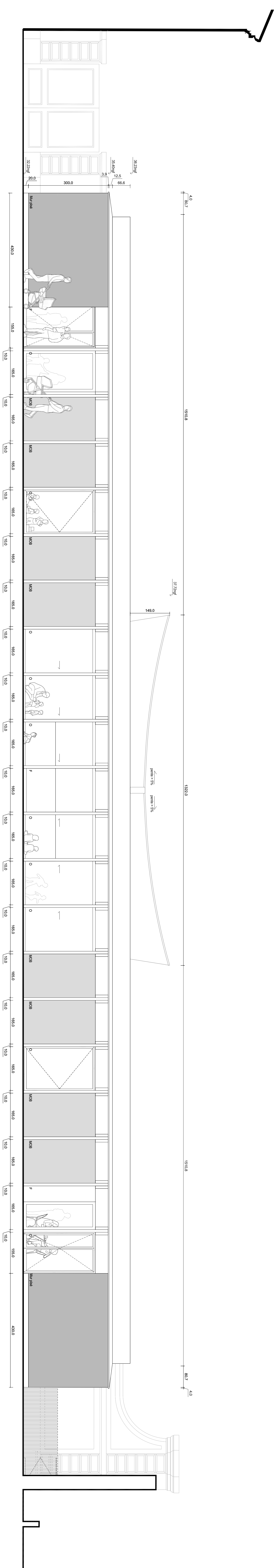

**EL2: Façade nord**

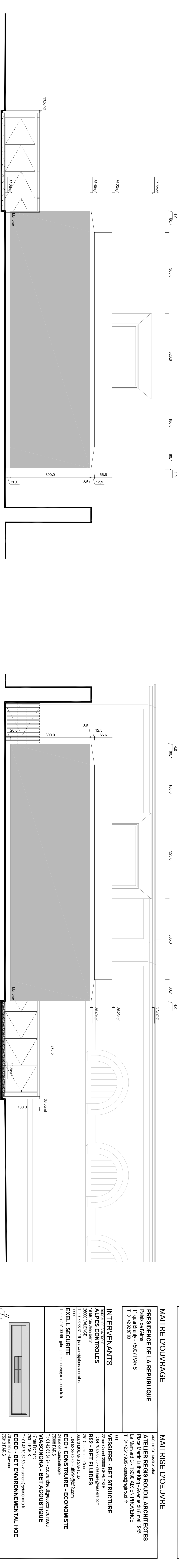

**EL3: Façade ouest**

**EL4: Façade est**

# CONSTRUCTION D'UNE CRECHE AU PALAIS DE L'ALMA

11, Quai Branly - 75007 PARIS

[illegible][illegible]